



TECNICO Agraria, Agroalimentare e Agroindustria

L'attività didattica laboratoriale viene svolta presso:

- Azienda agraria didattico-sperimentale multifunzionale (13 ha di biodiversità)

- Laboratori:

Chimica 1 (Analisi acqua e suolo)

Chimica 2 (Analisi alimenti)

Fitopatologia ed entomologia

Biologia e micropropagazione

Informatica 1 e 2

Topografia e costruzioni

(lab. mobile)

Cantina

Punto vendita

- Sede montana:

Rifugio Lazzarotto (Loc. Col dei Remi)



TECNICO

vis014005@istruzione.it
www.istitutoagrarioparolini.it
tel. +39 0424 522196
fax +39 0424 525346

Contatti

Via San Bortolo, 19
Bassano del Grappa
Vicenza/Veneto
36061
Italia

Dove siamo

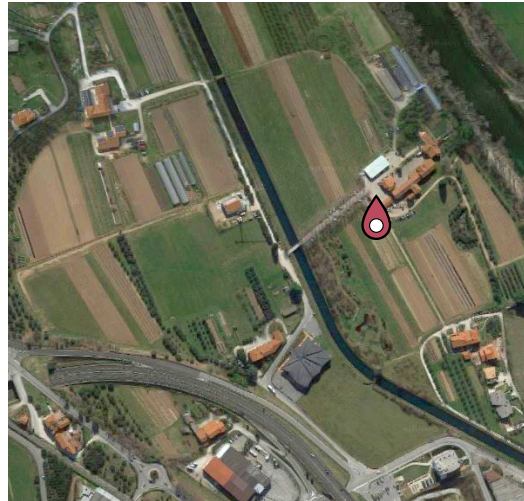

“A. PAROLINI” ISTITUTO AGRARIO

ISTITUTO AGRARIO “A. PAROLINI”



AGRARIA, AGROALIMENTARE E AGROINDUSTRIA

Studiare all'Istituto Agrario "Alberto Parolini" significa non solo specializzarsi in campo ambientale, agricolo e delle filiere agroalimentari, ma, soprattutto, scegliere di formarsi in un contesto educativo che ha compiuto la scelta della sostenibilità.

La gestione del territorio punterà sempre più al recupero dell'equilibrio ambientale e alla prevenzione su larga scala del dissesto idrogeologico; la pratica agricola e le trasformazioni agroalimentari punteranno a differenziare la produzione e ad incrementare la multifunzionalità delle aziende. Ciò necessita di tecnici opportunamente formati, in grado di interfacciarsi con la realtà locale, di creare reti tra aziende, associazioni ed enti, di orientarsi nell'intreccio di normative regionali, nazionali e comunitarie e di avere una "visione e una perizia europea" per poter reperire le risorse necessarie ad operare in campo agrario.

Il nostro Istituto punta alla sostenibilità a partire da:

- competitività delle aziende agricole
- produzioni di qualità e promozione delle filiere corte
- valorizzazione dei prodotti tipici locali
- protezione e salvaguardia del territorio, del paesaggio e della salute umana

Presso l'Istituto sono attivi due indirizzi: uno tecnico ed uno professionale.

L'**indirizzo tecnico** dà agli studenti competenze nel campo dell'organizzazione e nella gestione delle attività produttive, delle trasformazioni e delle valorizzazioni con particolare attenzione alla qualità dei prodotti e al rispetto dell'ambiente; permette di avere capacità di intervento in aspetti relativi alla gestione del territorio con specifico riguardo agli equilibri ambientali, idrogeologici e paesaggistici.

Entrambi gli indirizzi forniscono il 4° livello EQF di formazione, necessario per l'accesso all'Università.

Quadro orario materie di indirizzo

Discipline	Ore/settimana				
	I	II	III	IV	V
Scienze Integrate - Fisica	3	3			
Scienze Integrate - Chimica	3 (2)	3 (1)			
Tecnol. e tec. di rappr. grafica	3 (1)	3 (1)			
Tecnologie Informatiche	3 (2)				
Scienze e Tecnol. Applicate		3 (1)			
Complementi di Matematica			1	1	
Biologia Vegetale			2 (1)		
Articolazione "Produzioni e Trasformazioni"					
Trasformazione dei Prodotti			2 (2)	3 (2)	3 (2)
Econom., Estimo, Marketing, Legislazione			3	2	3 (2)
Genio Rurale			3 (1)	2 (2)	
Biotecnologie Agrarie				2 (1)	3 (2)
Gestione Ambiente e Territorio					2
Produzioni Vegetali			4 (3)	4 (3)	4 (3)
Produzioni Animali			3 (1)	3 (1)	2 (1)
Articolazione "Gestione dell'Ambiente e del Territorio"					
Trasformazione dei Prodotti			2 (2)	2 (2)	2 (2)
Econom., Estimo, Marketing, Legislazione			2	3	3 (2)
Genio Rurale			2 (1)	2 (2)	2 (1)
Biotecnologie Agrarie			2 (1)	2 (1)	
Gestione Ambiente e Territorio					4
Produzioni Vegetali			4 (2)	4 (3)	4 (4)
Produzioni Animali			3 (1)	3 (1)	2 (1)
Articolazione "Viticoltura ed Enologia"					
Viticoltura e Difesa della Vite					4 (4)
Trasformazione dei Prodotti			2 (2)	2 (2)	
Enologia					4 (3)
Econom., Estimo, Marketing, Legislazione			3	2	2 (1)
Genio Rurale			3 (1)	2 (2)	
Biotecnologie Agrarie				3 (2)	
Biotecnologie Vitivinicole					3 (2)
Gestione Ambiente e Territorio					2
Produzioni Vegetali			4 (3)	4 (2)	
Produzioni Animali			3 (1)	3 (1)	2

(*) Le ore tra parentesi sono in codocenza

Quadro orario materie di area comune

Geografia Generale ed Economia		1			
Lingua e Letteratura Italiana	4	4	4	4	4
Lingua Inglese	3	3	3	3	3
Storia	2	2	2	2	2
Scienze Motorie e Sportive	2	2	2	2	2
Religione o attività alternative	1	1	1	1	1
Matematica	4	4	3	3	3
Diritto ed Economia	2	2	/	/	/
Scienze Integrate (Scienze Terra, Biol.)	2	2	/	/	/

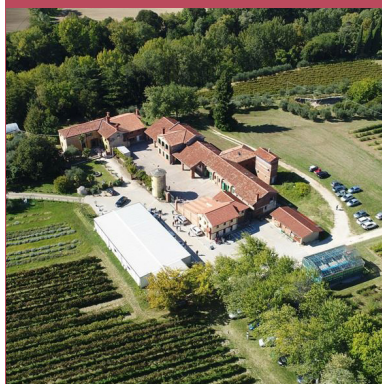

La nostra storia

Nel 1970, nel complesso di edifici del 1500 appartenuto alla famiglia Rubbi, venne aperta la sede staccata dell'Istituto professionale di Stato per l'agricoltura di Lonigo. Nell'a.s. 1982/1983 questa ottenne l'autonomia, venne trasferita a Bassano del Grappa e nel 1984 si decretò l'intitolazione dell'istituto ad "Alberto Parolini". Nel 1985 la denominazione cambiò definitivamente in Istituto Professionale di Stato per l'Agricoltura e l'Ambiente "A. Parolini".

Dal 2009 sono attivi gli indirizzi professionale e tecnico.

I requisiti di indirizzo

- Curiosità e creatività
- Ordine e cura dei particolari
- Finezza e sensibilità
- Attitudine alla sperimentazione e all'innovazione
- Costanza nello studio e negli impegni

E dopo il diploma...

- Università
- Imprenditorialità
- Laboratori analisi
- Controlli qualità
- Certificazioni
- Perizie estimative
- Consulenza tecnica